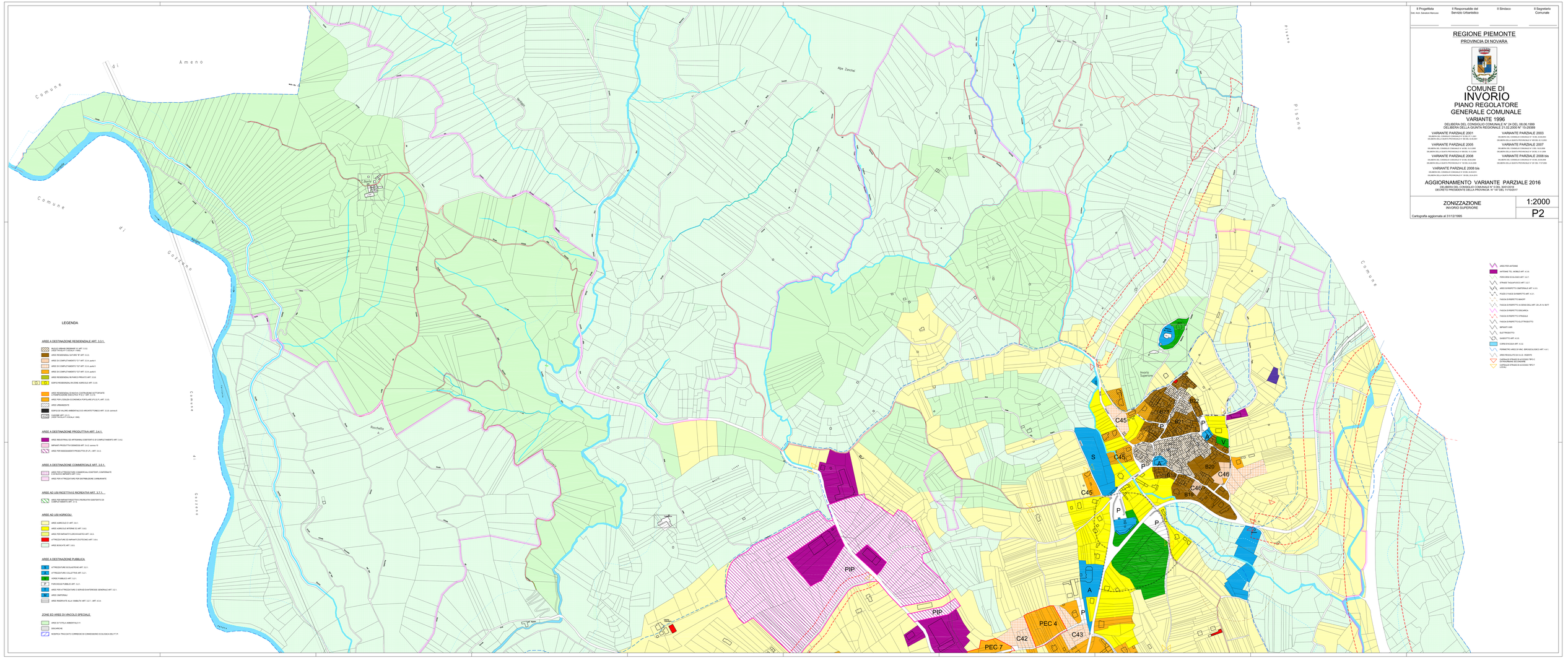

Il Progettista
Dott. Arch. Salvatore Mancuso

Il Responsabile del Servizio Urbanistico

Il Sindaco

Il Segretario Comunale

REGIONE PIEMONTE

PROVINCIA DI NOVARA

COMUNE DI INVORIO

PIANO REGOLATORE GENERALE COMUNALE

VARIANTE 1996

DELIBERA DEL CONSIGLIO COMUNALE N° 24 DEL 08.06.1999
DELIBERA DELLA GIUNTA REGIONALE 21.02.2000 N° 15-29389

VARIANTE PARZIALE 2001
DELIBERA DEL CONSIGLIO COMUNALE N° 30 DEL 07.11.2001
DELIBERA DELLA GIUNTA PROVINCIALE N° 250 DEL 23.04.2002

VARIANTE PARZIALE 2003
DELIBERA DEL CONSIGLIO COMUNALE N° 18 DEL 30.06.2003
DELIBERA DELLA GIUNTA PROVINCIALE N° 1 DEL 20.10.2003

VARIANTE PARZIALE 2005
DELIBERA DEL CONSIGLIO COMUNALE N° 15 DEL 31.05.2005
DELIBERA DELLA GIUNTA PROVINCIALE N° 1 DEL 13.12.2005

VARIANTE PARZIALE 2007
DELIBERA DEL CONSIGLIO COMUNALE N° 15 DEL 31.05.2007
DELIBERA DELLA GIUNTA PROVINCIALE N° 1 DEL 17.01.2008

VARIANTE PARZIALE 2008
DELIBERA DEL CONSIGLIO COMUNALE N° 23 DEL 30.06.2008
DELIBERA DELLA GIUNTA PROVINCIALE N° 152 DEL 24.04.2009

VARIANTE PARZIALE 2008 bis
DELIBERA DEL CONSIGLIO COMUNALE N° 23 DEL 30.06.2008
DELIBERA DELLA GIUNTA PROVINCIALE N° 1 DEL 17.07.2008

VARIANTE PARZIALE 2008 bis
DELIBERA DEL CONSIGLIO COMUNALE N° 18 DEL 30.05.2011
DELIBERA DELLA GIUNTA PROVINCIALE N° 156 DEL 20.04.2011

AGGIORNAMENTO VARIANTE PARZIALE 2016

DELIBERA DEL CONSIGLIO COMUNALE N° 5 DEL 30/01/2018
DECRETO PRESIDENTE DELLA PROVINCIA N° 147 DEL 11/10/2017

ZONIZZAZIONE
INVORIO SUPERIORE

1:2000

P2

Cartografia aggiornata al 31/12/1995